

\* DITRĂU \* Cod 537090 \* Str. Libertății nr. 9 \* tel. 0266 – 353.130 \* fax 0266 – 353.231 \*  
\* e-mail: [clditrau@gmail.com](mailto:clditrau@gmail.com) \* primar/ polgármester: Puskás Elemér \* mobil: 0745 – 320.017 \*  
\* viceprimar/ alpolgármester: Fazakas Szilard \* mobil: 0746 – 373.404 \*

Nr. 5993/2017

CONSILIUL JUD. HARGHITA		
INTRARE		
nr.	19333 / 1	
zua	27	luna 10 anul 2017

CĂTRE:  
CONSILIUL JUDEȚEAN HARGHITA

Direcția generală tehnică

Referitor la adresa dumneavoastră nr. 19333/ 2017 în legătură cu Proiectarea drumului de acces la Centrul de Management al Deșeurilor, prin prezenta vă înaintăm acordul nostru prealabil pentru traseul propus.



Totodată vă înaintăm Planul de amplasament și delimitarea imobilelor, cu precizarea că drumul de acces este proprietatea comunei Ditrău, însă nu au putut fi identificate proprietarii vecini, pentru terenurile respective nefiind încă întocmite planurile de parcelare, în consecință nu sunt eliberate procese verbale de punere în posesie, ori titluri de proprietate.

Aceste terenuri, pe baza prevederilor Legii nr. 165/2013 au fost inventariate și sunt la dispoziția Comisiei locale de fond funciar Ditrău.

Ditrău, 27.10.2017

Primar

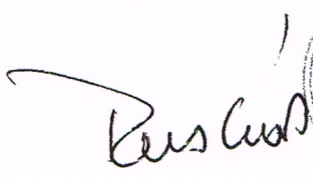
PUSKÁS ELEMÉR

Secretar

BAJKÓ KÁROLY

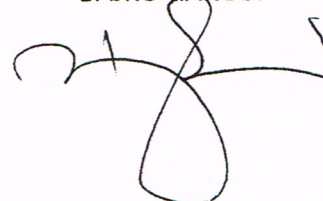

# PLAN DE AMPLASAMENT ȘI DELIMITARE A IMOBILULUI

adiacente drumurilor existente unde se preconizează inițierea proiectării lucrărilor de execuție a unui pod nou și de racordare la drumurile existente

Scara 1: 500

nr. tarla 145	Suprafața măsurată a imobilului (mp) 46424	Adresa imobilului extravilan, postata "Palvesze"
nr. parcela 2054/1, 2054/2, 2055/1, 2055/2,		Unitatea Administrativ Teritorială (UAT) comuna Ditrău (84344)

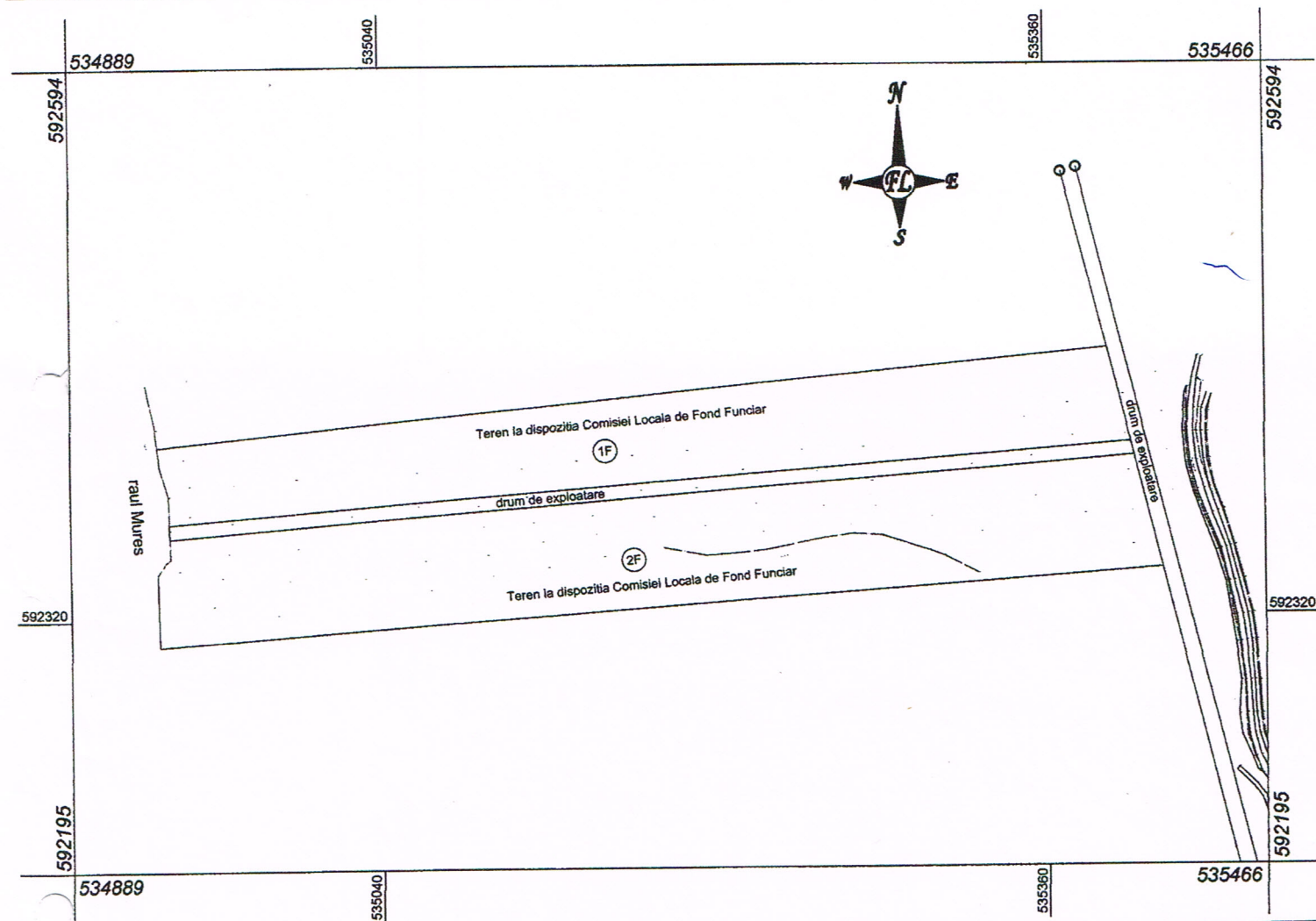

## A. Date referitoare la teren

Nr. parcelă	Categorie de folosință	Suprafața (mp)	Mențiuni
1	F	20212	T145; P:2054/1, 2055/1,
2	F	26212	T145; P:2054/2, 2055/2,
Total		46424	T:145; P:2054/1, 2054/2, 2055/1, 2055/2,

## INVENTAR DE COORDONATE SISTEM DE PROECȚIE STEREOGRAFICA 1970

F1  
 at point X=535400.9790 Y=592405.6570 Z= 0.0000  
 at point X=535389.4450 Y=592453.2160 Z= 0.0000  
 at point X=534931.7000 Y=592406.3140 Z= 0.0000  
 at point X=534931.6986 Y=592406.3138 Z= 0.0000  
 at point X=534932.8630 Y=592396.2740 Z= 0.0000  
 at point X=534937.0470 Y=592381.6600 Z= 0.0000  
 at point X=534937.3833 Y=592367.6208 Z= 0.0000

F2  
 at point X=535416.1606 Y=592343.0575 Z= 0.0000  
 at point X=535402.6356 Y=592398.8261 Z= 0.0000  
 at point X=534937.5975 Y=592360.6178 Z= 0.0000  
 at point X=534937.9430 Y=592350.6370 Z= 0.0000  
 at point X=534935.9320 Y=592349.2070 Z= 0.0000  
 at point X=534931.6520 Y=592342.9230 Z= 0.0000  
 at point X=534931.6520 Y=592342.7230 Z= 0.0000  
 at point X=534932.2100 Y=592306.8890 Z= 0.0000

Executant:

ing. FARKAS LÓRÁNT

Data: 26.10.2017.



Semnătura și ștampila

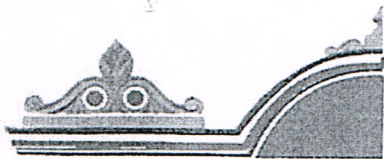

e-mail: office@gyergyoremete.ro / www.gyergyoremete.ro

COMUNA REMETEA • Județul Harghita 537250 Remetea • P-ța Cseres Tibor nr.10 • Tel.: +40-266-352101, Fax: +40-266-352102

Nr. 1601/20.02.2018

*J. Suciu Roba*  
*20.07.2018*

Catre

CONSILIUL JUD. HARGHITA		
INTRARE		
nr.	3092/1	
zila	21	luna 02 anul 2018

Consiliul Județean Harghita

În atenția d-lui Chiorean Adrian –director general adjunct

Referitor la adresa nr. 3092/12.12.2018 (nr. înreg. Comuna Remetea 1404/14.02.2018) –  
Proiectare Drum de acces la Centrul de Management al Deșeurilor prin executarea legăturii dintre  
drumurile existente și a unui pod nou peste râul Mureș- alaturat va trimitem cele solicitate:

- Planul de amplasament si delimitare in sistem Stereo 1970 și inventarul de coordonate

Mentionam faptul ca in decembrie 2017 au fost discutii cu Primaria Ditrau cu privire la modificarea  
amplasamentul drumului de legatura pe UAT Ditrau, iar anexa nr.1 nu contine acesta modificare.

Remetea, la 20.02.2018

întocmit

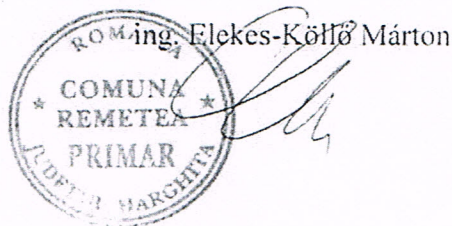

Consiliul Județean Harghita / Harghita Megye Tanácsa / Președinte  
Ștampila pentru repartizarea documentelor intrate în terne pentru a fi citite  
rezolvate conform actelor normative în vigoare de către persoana de mai jos

responsabil: *Chiorean Adrian*

scop:

tribuție:

metoda:

Rezolvare direct  Rezolvare înaintea de rezolvare/trimitere

scop:

Scantor

scop:

scop:

scop:

scop:

scop:

scop:

scop:

scop:

**Plan de amplasament și delimitare a imobilelor**  
adiacente drumurilor existente unde se preconizează inițierea proiectării lucrărilor de execuție a unui  
pod nou și de racordare la drumurile existente

Scara 1: 1500

Nr. tarla	Suprafața măsurată a imobilului (mp)	Adresa imobilului
9	7889	Postata „Bogaros”
Nr. parcela	467/2, 467/3, 467/4	UAT Remetea - extravilan

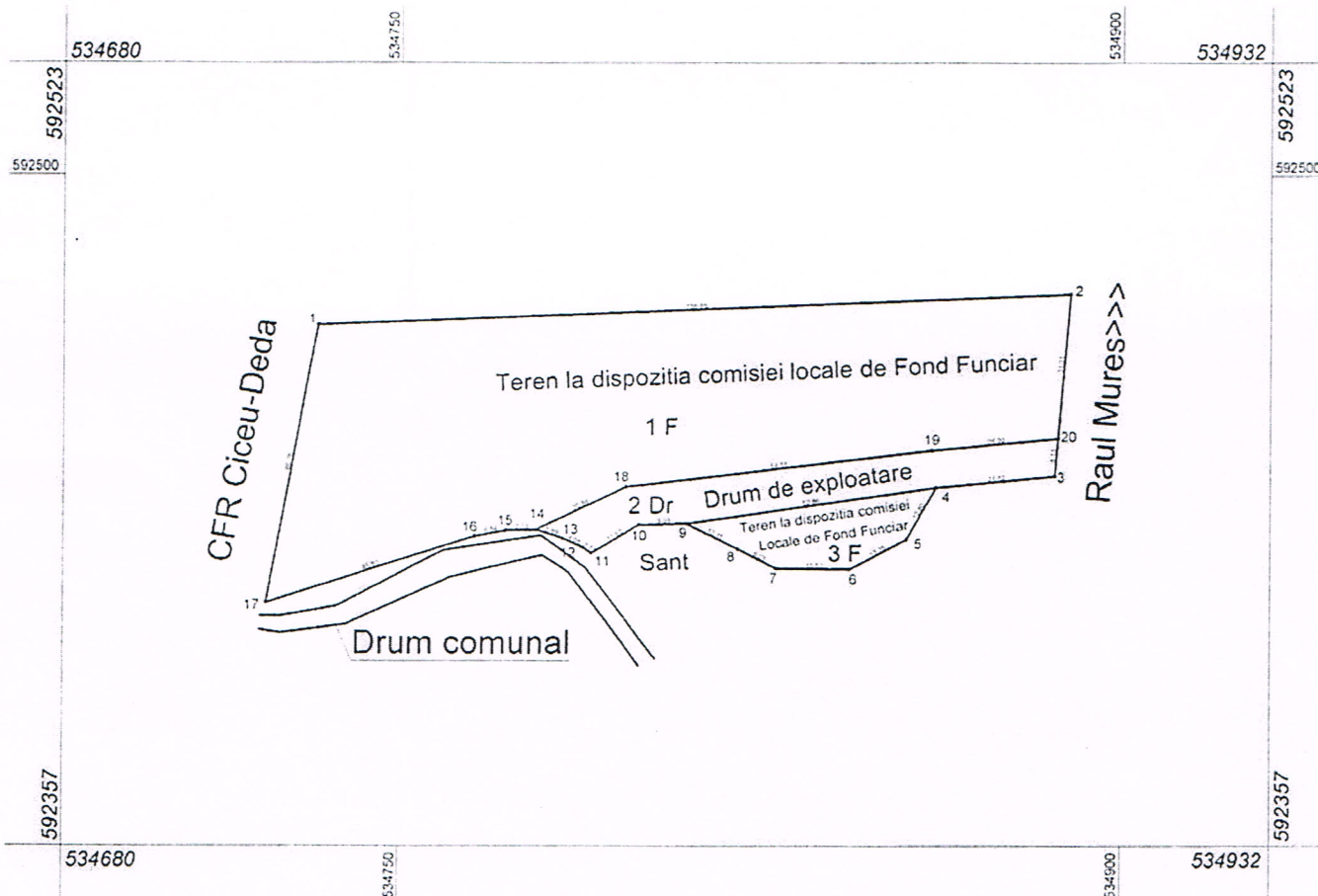

## A. Date referitoare la teren

Nr. parcelă	Categorie de folosință	Suprafața (mp)	Mențiuni
1	F	6473	T 9 parcela 467/4
2	Dr	902	T 9 parcela 467/3
3	F	514	T 9 parcela 467/2
Total		7889	-

Executant ing. Elekes-Köllő Márton

Semnătura și ștampila  
Data 19.01.2018

## Inventar de coordonate si calculul suprafetelor

### 1---SUPRAFATA 6473.1954 mp

Număr punct 1	Număr punct 2	Orientare [grade]	Distanță [m]	X	Y
1	2	97.2344	156.95	592468.11	534732.94
2	20	205.1871	31.31	592474.93	534889.74
20	19	293.7140	26.20	592443.72	534887.19
19	18	292.2307	64.55	592441.14	534861.11
18	14	270.9890	20.84	592433.28	534797.04
14	15	298.3908	6.16	592424.10	534778.33
15	16	287.4728	6.54	592423.95	534772.16
16	17	279.6798	45.80	592422.67	534765.75
17	1	11.2452	60.76	592408.30	534722.26

### 2---SUPRAFATA 901.8752 mp

Număr punct 1	Număr punct 2	Orientare [grade]	Distanță [m]	X	Y
3	4	293.7140	24.62	592435.61	534886.53
4	9	290.6187	52.86	592433.19	534862.02
9	10	298.3075	9.98	592425.42	534809.73
10	11	264.5485	11.62	592425.16	534799.76
11	12	336.2173	2.73	592419.02	534789.90
12	13	328.1863	4.08	592420.49	534787.60
13	14	320.5698	5.89	592422.23	534783.91
14	18	70.9890	20.84	592424.10	534778.33
18	19	92.2307	64.55	592433.28	534797.04
19	20	93.7140	26.20	592441.14	534861.11
20	3	205.1871	8.13	592443.72	534887.19

### 3---SUPRAFATA 514.4381 mp

Număr punct 1	Număr punct 2	Orientare [grade]	Distanță [m]	X	Y
4	5	231.7894	12.80	592433.19	534862.02
5	6	267.4333	13.35	592421.95	534855.89
6	7	300.8376	15.52	592415.42	534844.25
7	8	330.7772	9.23	592415.62	534828.73
8	9	329.9954	12.15	592419.91	534820.56
9	4	90.6187	52.86	592425.42	534809.73

