

Plan de amplasament și delimitare a imobilului

Scara 1:1000

Nr. cadastral / Nt. topografic	Suprafața măsurată a imobilului (mp)	Adresa imobilului
50136	5916	Intravilan, Sediul Primăriei, Nr. 781 Loc. Dănești, Jud. HARGHITA
Nr. Cartea Funciară	Unitatea Administrativ Teritorială (UAT)	
50136	Dănești	

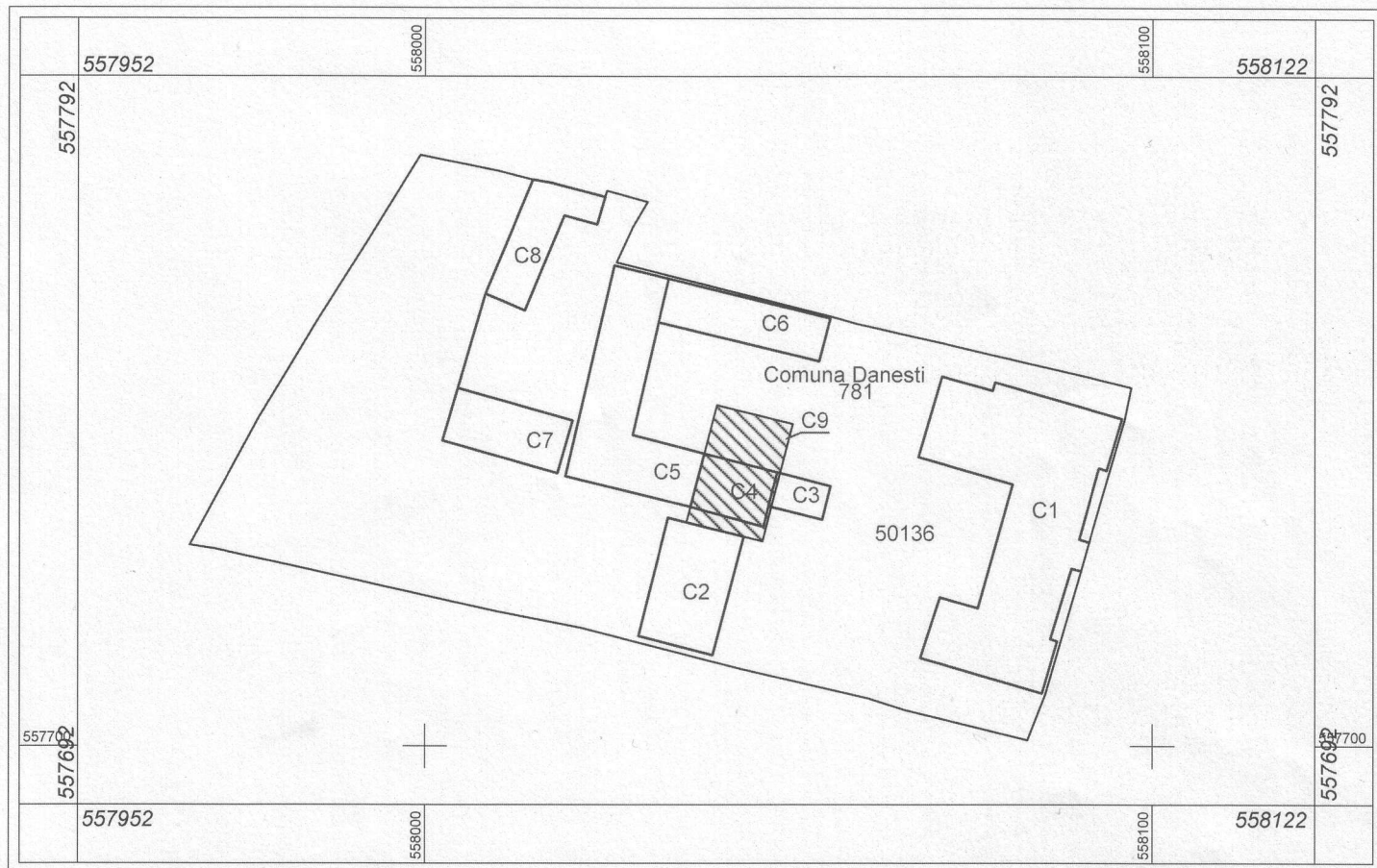

A. Date referitoare la teren

Nr. parcelă	Categorie de folosință	Suprafața (mp)	Mențiuni
1	CC	3960	Imobil împrejmuit cu gard
2	A	1956	
Total		2123	-

B. Date referitoare la construcții

Cod	Nr.	Suprafața construită la sol (mp)	Mențiuni
1	C1	657	Sediul Primăriei
2	C2	178	Remiza PSI (propusă pentru extindere)
3	C3	36	Clădiri anexe (propusă pentru demolare)
4	C4	79	Sopron (propusă pentru demolare)
5	C5	306	Grajd
6	C6	139	Atelier
7	C7	124	Sopron
8	C8	120	Sopron
9	C9	178	Extindere Remiza PSI-propusa

Executant: Berszan Csaba

Data 21.02.2017

